МАРТЕН ТРЕЙДИНГ

Металлургический комплекс

Мартен Трейдинг Ваш — партнёр в мир успеха!

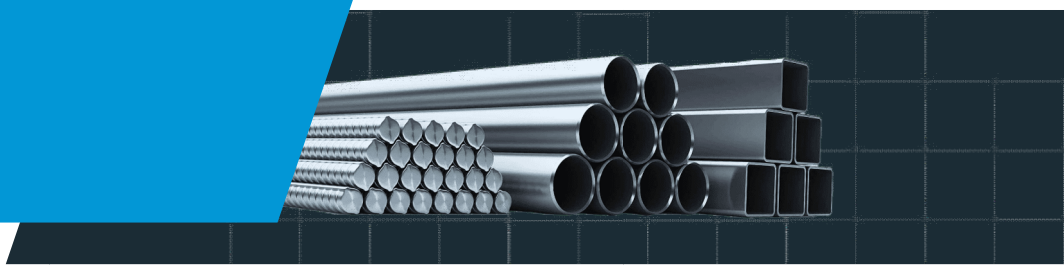

Компания «МК Мартен Трейдинг» — занимается как оптовой, так и розничной продажей металлопродукции из цветных и чёрных металлов.

В производстве используются цветные металлы и сталь высокого качества, соответствующая ГОСТу.

ПРОДУКЦИЯ

- Сортовой прокат
- Листовой прокат
- Трубный прокат
- Цветные металлы
- Качественные стали
- Метизы
- Нержавеющая сталь
- Изоляция
- Трубы б/у
- Инженерные системы

КАТАЛОГ

123056, г.Москва, ул. 2-я Брестская, д. 39, стр.2, помещение 2/4

+7 (995) 104 3942; mk-marten@yandex.ru

ООО «МК «Мартен Трейдинг»

Юр. адрес: 123056, г. Москва, ул. 2-я Брестская, д.39, стр.2, помещение 2/4.

ИНН/КПП:9710139476/771001001, ОГРН: 1247700700587, к/с: 30101810200000000593, БИК: 044525593, р/с: 40702810602370026052, БАНК АО «АЛЬФА-БАНК»

МАРТЕН
ТРЕЙДИНГ
Металлургический комплекс

Производство

- Изоляция труб
- Арматурные каркасы
- Металлоконструкции
- Сварная балка
- Изготовление фланцев
- Стальные трубы больших диаметров
- Сварные отводы
- Сварные тройники

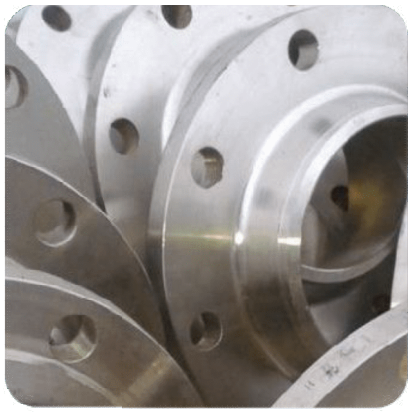





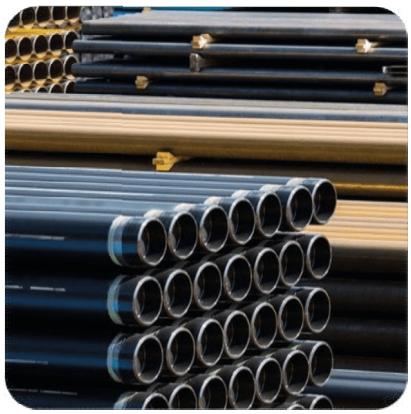

ООО «МК «Мартен Трейдинг»
123056, г.Москва, ул. 2-я Брестская, д. 39, стр.2, помещение 2/4
+7 (995) 104 3942; mk-marten@yandex.ru
Юр. адрес: 123056, г. Москва, ул. 2-я Брестская, д.39, стр.2, помещение 2/4.
ИНН/КПП:9710139476/771001001, ОГРН: 1247700700587, к/с: 30101810200000000593, БИК: 044525593, р/с: 40702810602370026052, БАНК АО «АЛЬФА-БАНК»

МАРТЕН
ТРЕЙДИНГ
Металлургический комплекс

Металлообработка

- Заготовительный участок
- Участок универсального оборудования
- Участок станков с программным управлением
- Слесарный участок
- Участок обработки б/у металла
- Электроэрозионный участок
- Участок автоматов продольного точения
- Шлифовальный участок
- Участок термообработки

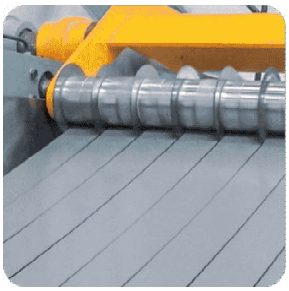

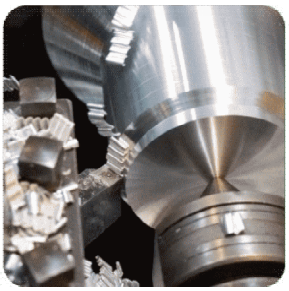
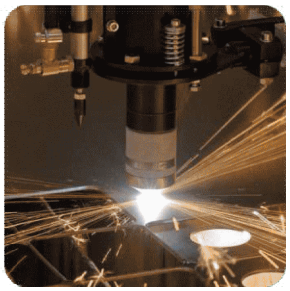

ООО «МК «Мартен Трейдинг»
123056, г.Москва, ул. 2-я Брестская, д. 39, стр.2, помещение 2/4
+7 (995) 104 3942; mk-marten@yandex.ru
Юр. адрес: 123056, г. Москва, ул. 2-я Брестская, д.39, стр.2, помещение 2/4.
ИНН/КПП:9710139476/771001001, ОГРН: 1247700700587, к/с: 30101810200000000593, БИК: 044525593, р/с: 40702810602370026052, БАНК АО «АЛЬФА-БАНК»

МАРТЕН
ТРЕЙДИНГ
Металлургический комплекс

Продукция

Сортовой прокат

- Арматура, катанка
- Круг
- Балка, швеллер
- Оцинкованный прокат
- Полоса, квадрат
- Уголок



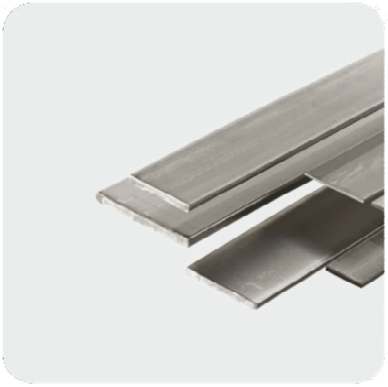





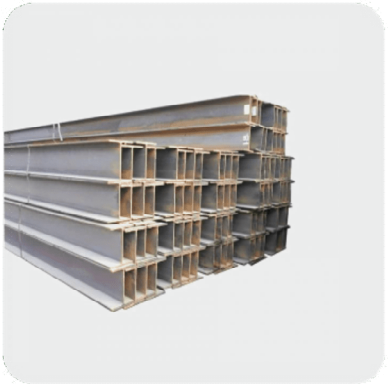

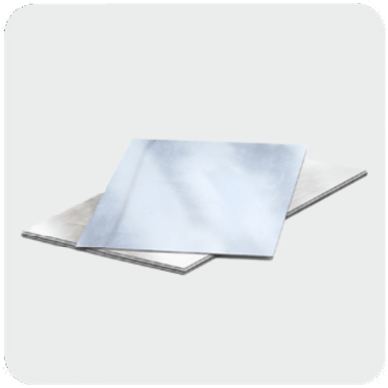

КАТАЛОГ

ООО «МК «Мартен Трейдинг»
123056, г.Москва, ул. 2-я Брестская, д. 39, стр.2, помещение 2/4
+7 (995) 104 3942; mk-marten@yandex.ru
Юр. адрес: 123056, г. Москва, ул. 2-я Брестская, д.39, стр.2, помещение 2/4.
ИНН/КПП:9710139476/771001001, ОГРН: 1247700700587, к/с: 30101810200000000593, БИК: 044525593, р/с: 40702810602370026052, БАНК АО «АЛЬФА-БАНК»

МАРТЕН
ТРЕЙДИНГ
Металлургический комплекс

Продукция

Листовой прокат

- Листы оцинкованные
- Лист х/к
- Листы рифленые
- Просечно-вытяжной лист (ПВЛ)
- Лист г/к
- Профнастил
- Лист нержавеющий
- Рулонная сталь

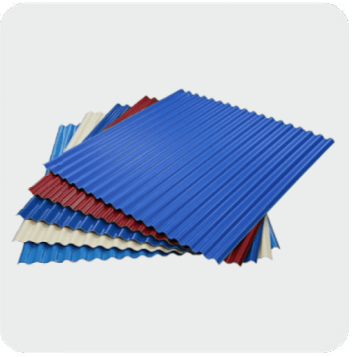

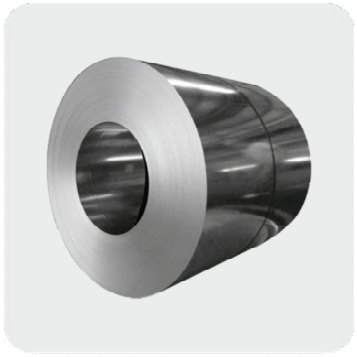

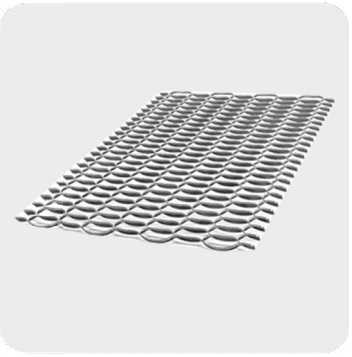

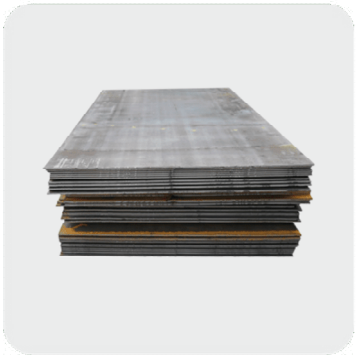

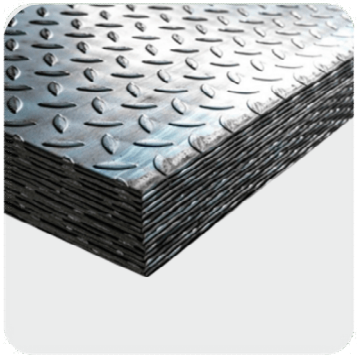

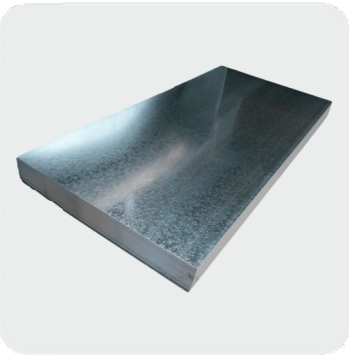

123056, г.Москва, ул. 2-я Брестская, д. 39, стр.2, помещение 2/4
+7 (995) 104 3942; mk-marten@yandex.ru
ООО «МК «Мартен Трейдинг»
Юр. адрес: 123056, г. Москва, ул. 2-я Брестская, д.39, стр.2, помещение 2/4.
ИНН/КПП:9710139476/771001001, ОГРН: 1247700700587, к/с: 30101810200000000593, БИК: 044525593, р/с: 40702810602370026052, БАНК АО «АЛЬФА-БАНК»

КАТАЛОГ

МАРТЕН
ТРЕЙДИНГ

Металлургический комплекс

Продукция

Трубный прокат

- Трубы электросварные низколегированные
- Горячедеформированные трубы
- Холоднодеформированные трубы
- ВГП, электросварные трубы
- Трубы нержавеющие
- Трубы б/у











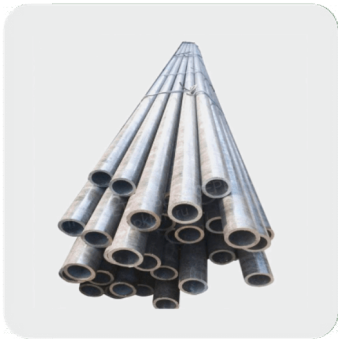

123056, г.Москва, ул. 2-я Брестская, д. 39, стр.2, помещение 2/4

+7 (995) 104 3942; mk-marten@yandex.ru

ООО «МК «Мартен Трейдинг»

Юр. адрес: 123056, г. Москва, ул. 2-я Брестская, д.39, стр.2, помещение 2/4.
ИНН/КПП:9710139476/771001001, ОГРН: 1247700700587, к/с: 30101810200000000593, БИК: 044525593, р/с: 40702810602370026052, БАНК АО «АЛЬФА-БАНК»

МАРТЕН ТРЕЙДИНГ

Металлургический комплекс

Продукция

Нержавеющая сталь

- Лист нержавеющий
- Детали трубопровода
- Комплектующие для лестничных ограждений
- Круг, квадрат, шестигранник
- Нержавеющие метизы
- Трубы нержавеющие
- Полоса, уголок











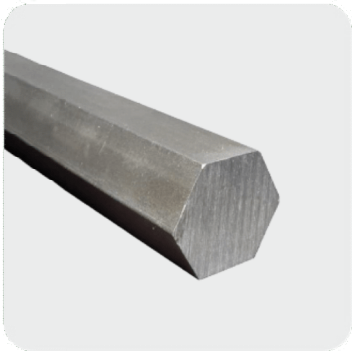

123056, г.Москва, ул. 2-я Брестская, д. 39, стр.2, помещение 2/4

+7 (995) 104 3942; mk-marten@yandex.ru

КАТАЛОГ

ООО «МК «Мартен Трейдинг»

Юр. адрес: 123056, г. Москва, ул. 2-я Брестская, д.39, стр.2, помещение 2/4.
ИНН/КПП:9710139476/771001001, ОГРН: 1247700700587, к/с: 30101810200000000593, БИК: 044525593, р/с: 40702810602370026052, БАНК АО «АЛЬФА-БАНК»

МАРТЕН
ТРЕЙДИНГ
Металлургический комплекс

Продукция

Цветные металлы

- Алюминий, дюраль
- Медь, бронза, латунь
- Олово, свинец, цинк

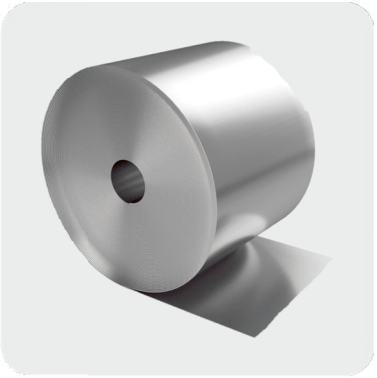

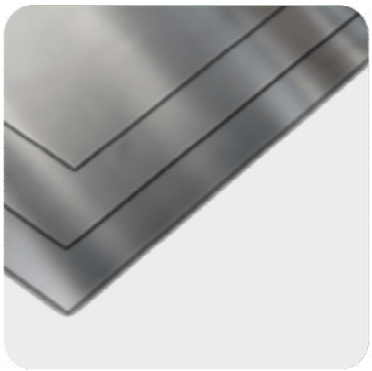

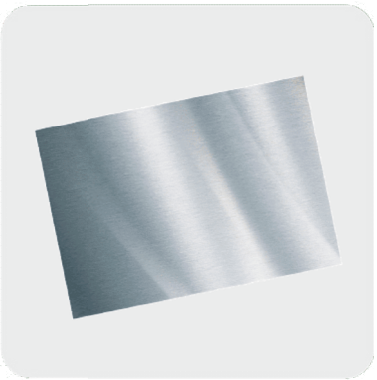

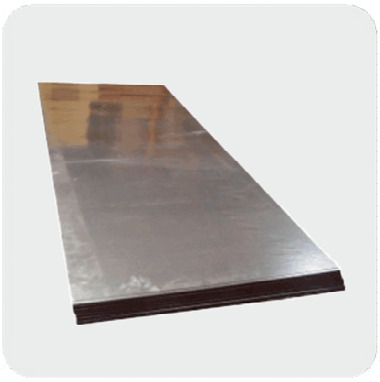

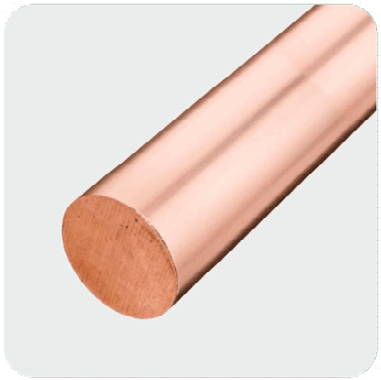

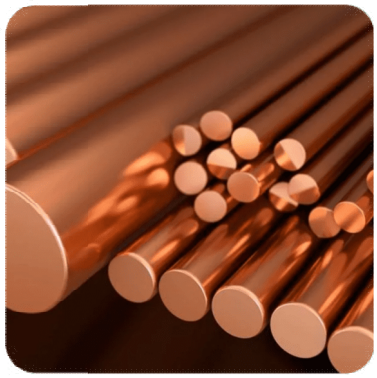

123056, г.Москва, ул. 2-я Брестская, д. 39, стр.2, помещение 2/4
+7 (995) 104 3942; mk-marten@yandex.ru

ООО «МК «Мартен Трейдинг»
Юр. адрес: 123056, г. Москва, ул. 2-я Брестская, д.39, стр.2, помещение 2/4.
ИНН/КПП:9710139476/771001001, ОГРН: 1247700700587, к/с: 30101810200000000593, БИК: 044525593, р/с: 40702810602370026052, БАНК АО «АЛЬФА-БАНК»

МАРТЕН
ТРЕЙДИНГ
Металлургический комплекс

Продукция

Качественные стали

- Инструментальная сталь
- Конструкционная сталь













КАТАЛОГ

123056, г.Москва, ул. 2-я Брестская, д. 39, стр.2, помещение 2/4
+7 (995) 104 3942; mk-marten@yandex.ru

ООО «МК «Мартен Трейдинг»

Юр. адрес: 123056, г. Москва, ул. 2-я Брестская, д.39, стр.2, помещение 2/4.
ИНН/КПП:9710139476/771001001, ОГРН: 1247700700587, к/с: 30101810200000000593, БИК: 044525593, р/с: 40702810602370026052, БАНК АО «АЛЬФА-БАНК»

МАРТЕН
ТРЕЙДИНГ
Металлургический комплекс

Продукция

Метизы

- Калибровка, серебрянка
- Крепеж, гвозди, болты, цепи
- Проволока, канаты
- Сетка, лента
- Электроды













123056, г.Москва, ул. 2-я Брестская, д. 39, стр.2, помещение 2/4
+7 (995) 104 3942; mk-marten@yandex.ru

КАТАЛОГ

ООО «МК «Мартен Трейдинг»
Юр. адрес: 123056, г. Москва, ул. 2-я Брестская, д.39, стр.2, помещение 2/4.
ИНН/КПП:9710139476/771001001, ОГРН: 1247700700587, к/с: 30101810200000000593, БИК: 044525593, р/с: 40702810602370026052, БАНК АО «АЛЬФА-БАНК»

МАРТЕН ТРЕЙДИНГ

Металлургический комплекс

Продукция

Инженерные системы

- Детали трубопроводов, хомуты и крепёж
- Запорная арматура и электроприводы
- Инструмент, сварочное оборудование и материалы
- Коллекторы и коллекторные группы
- Радиаторы, полотенцесушители, конвекторы и комплектующие
- Регулирующая, предохранительная арматура и автоматика
- Теплоизоляция, уплотнения, защитные покрытия
- Трубы и фитинги
- Трубы канализационные и соединительные детали
- Фильтры, грязевики, элеваторы









123056, г.Москва, ул. 2-я Брестская, д. 39, стр.2, помещение 2/4

+7 (995) 104 3942; mk-marten@yandex.ru

ООО «МК «Мартен Трейдинг»

Юр. адрес: 123056, г. Москва, ул. 2-я Брестская, д.39, стр.2, помещение 2/4.

ИНН/КПП:9710139476/771001001, ОГРН: 1247700700587, к/с: 30101810200000000593, БИК: 044525593, р/с: 40702810602370026052, БАНК АО «АЛЬФА-БАНК»

МАРТЕН
ТРЕЙДИНГ
Металлургический комплекс

Наши партнёры

АО «Волжский трубный завод»

ПАО «Ашинский металлургический завод»

Группа НЛМК

EVRAZ

МЕЧЕЛ

ПАО «Северсталь»

ОАО «ММК»

Выксунский металлургический завод

Челябинский трубопрокатный завод

АО «ОМК»

ПАО «Трубная металлургическая компания»

ОАО «БМЗ»

123056, г.Москва, ул. 2-я Брестская, д. 39, стр.2, помещение 2/4
+7 (995) 104 3942; mk-marten@yandex.ru
Юр. адрес: 123056, г. Москва, ул. 2-я Брестская, д.39, стр.2, помещение 2/4.
ИНН/КПП:9710139476/771001001, ОГРН: 1247700700587, к/с: 30101810200000000593, БИК: 044525593, р/с: 40702810602370026052, БАНК АО «АЛЬФА-БАНК»